

S1  
M 1 : 100

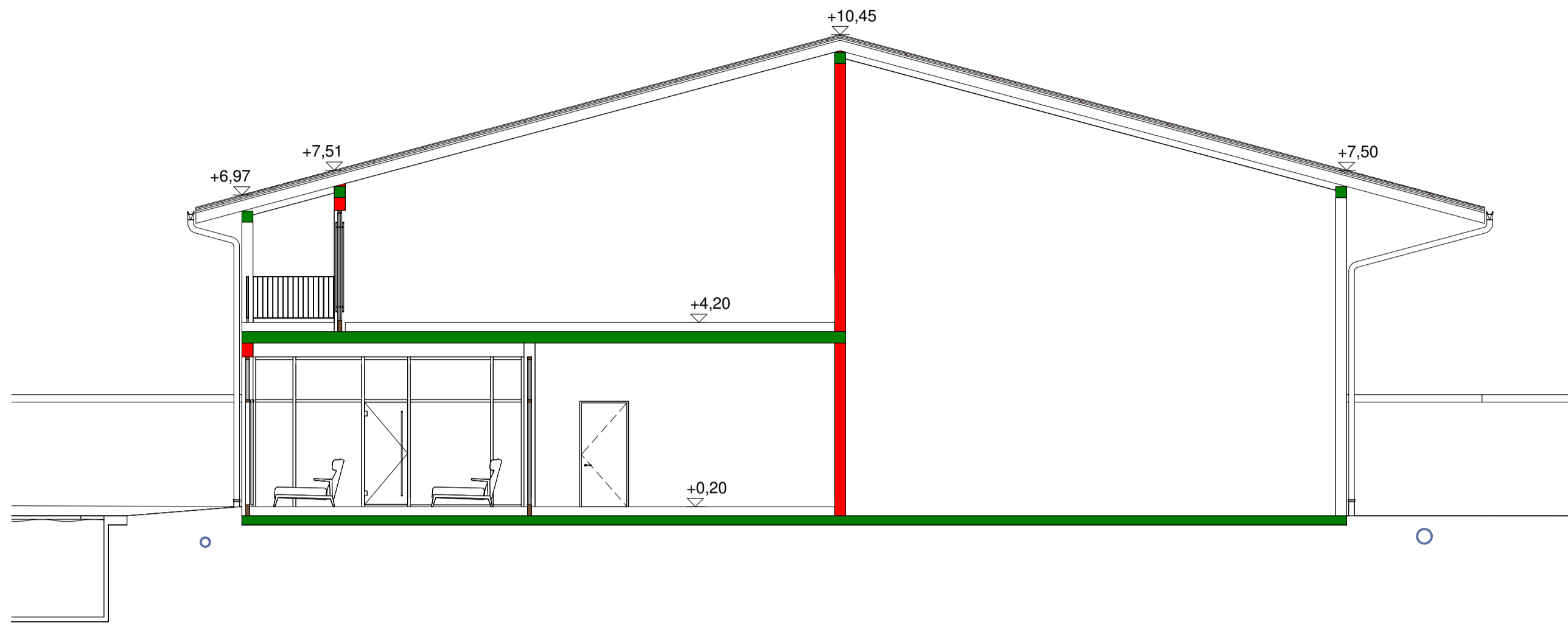

S3  
M 1 : 100

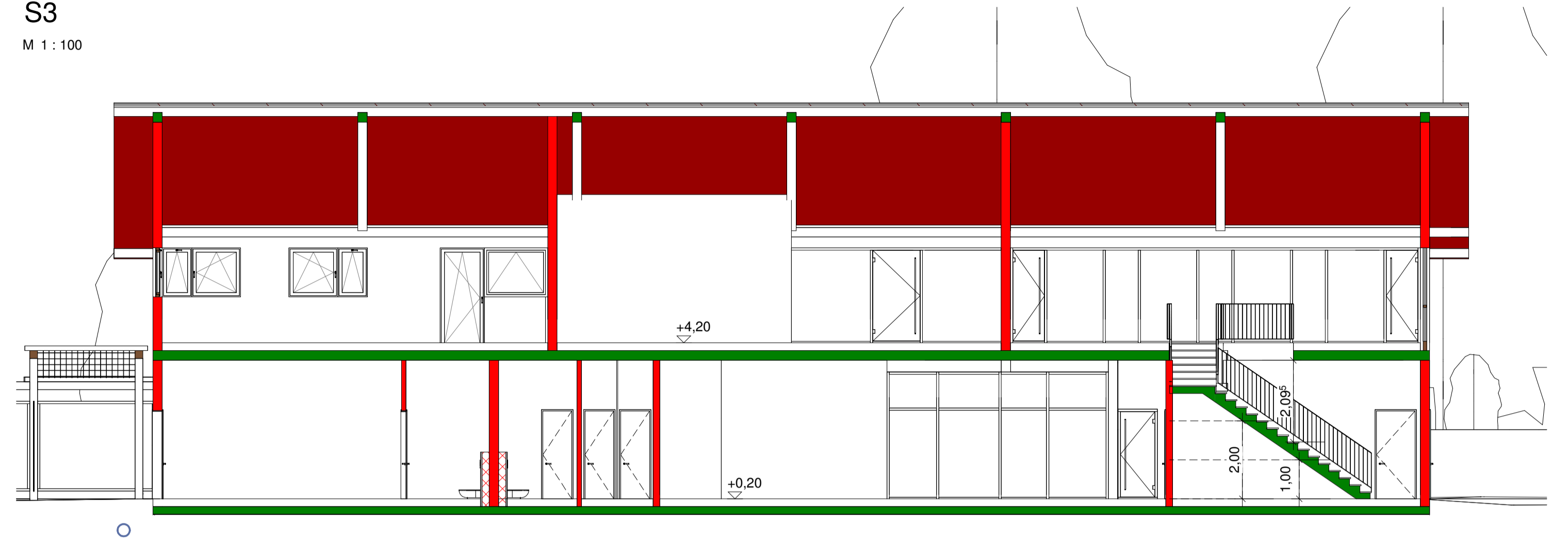

S2  
M 1 : 100

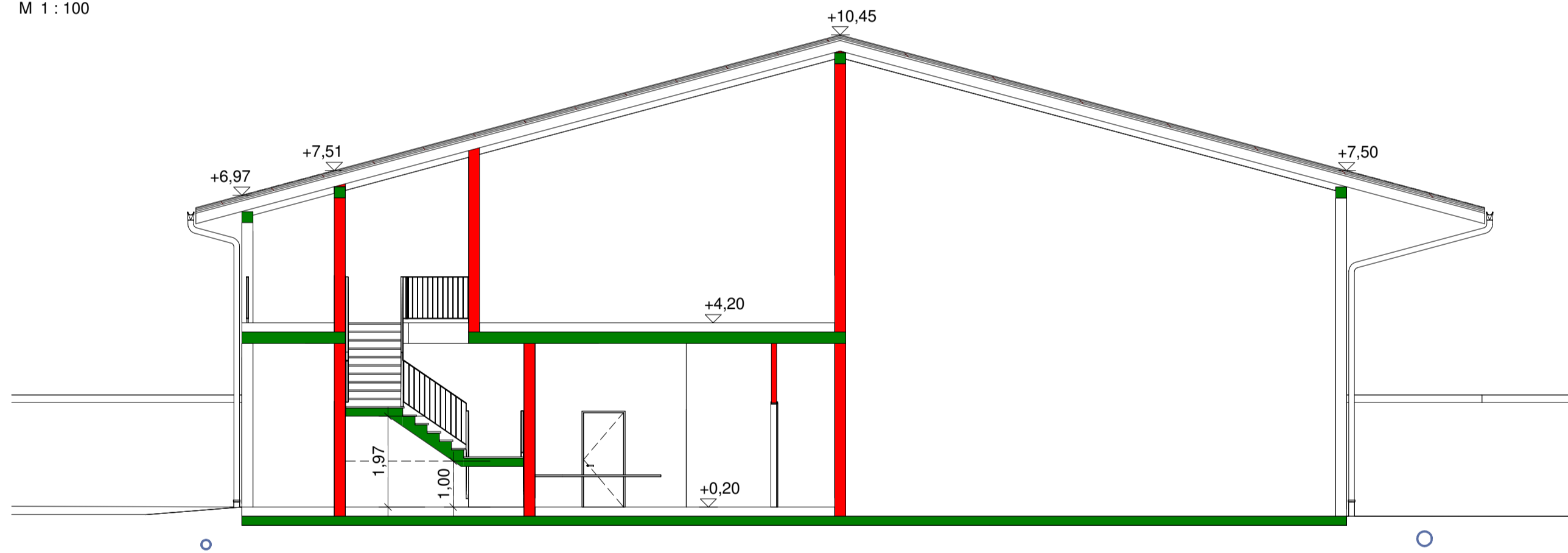

S4  
M 1 : 100

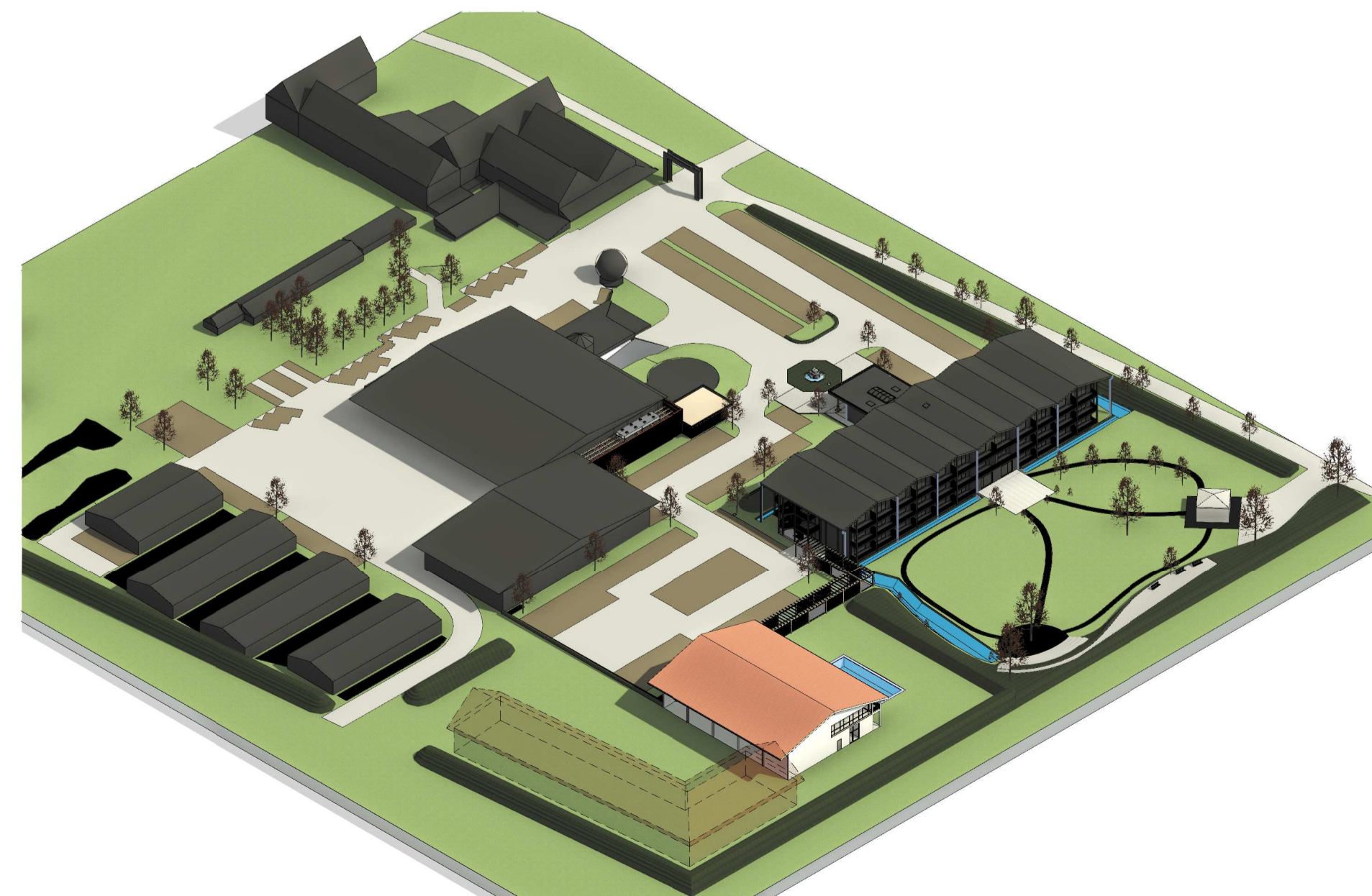
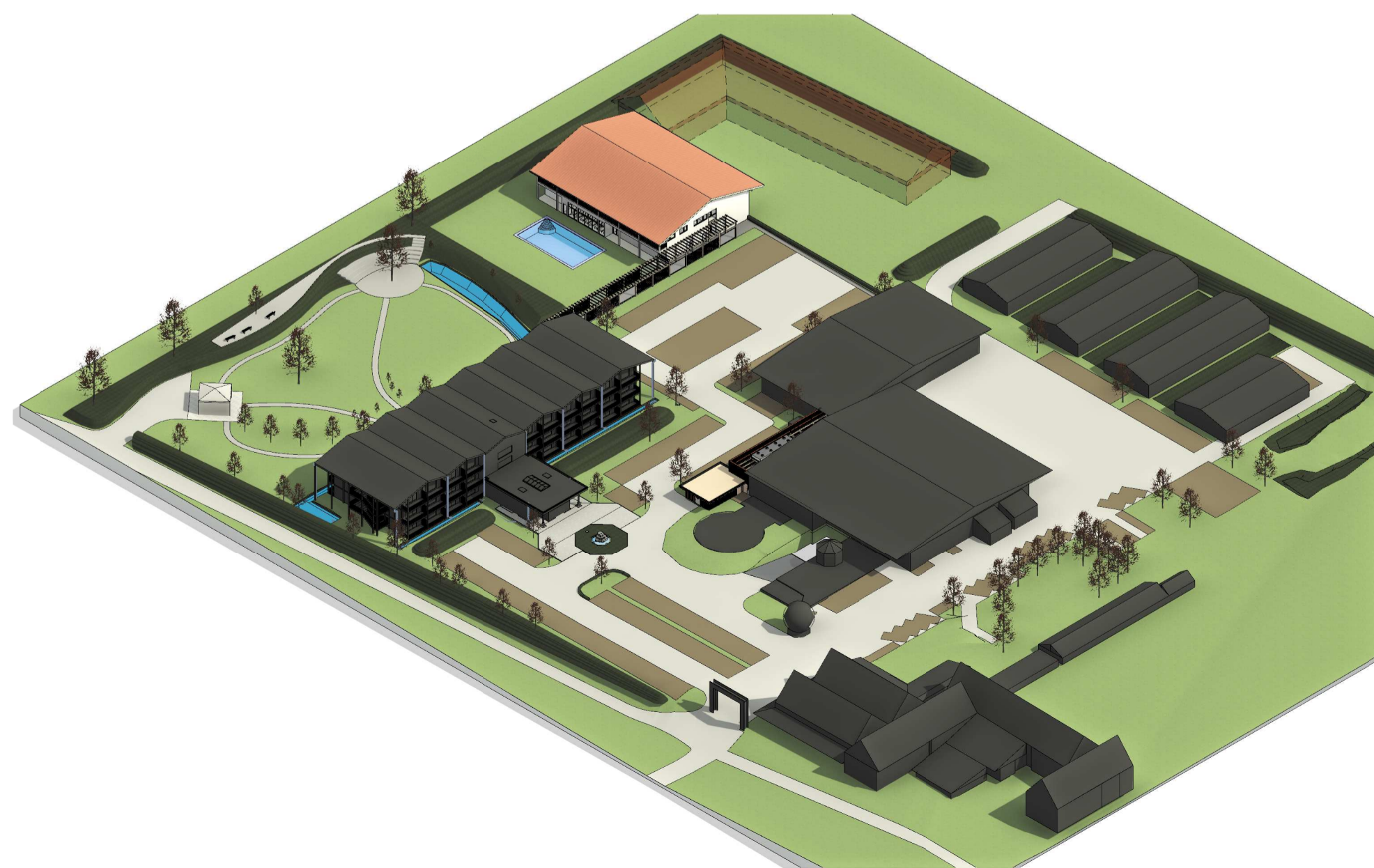
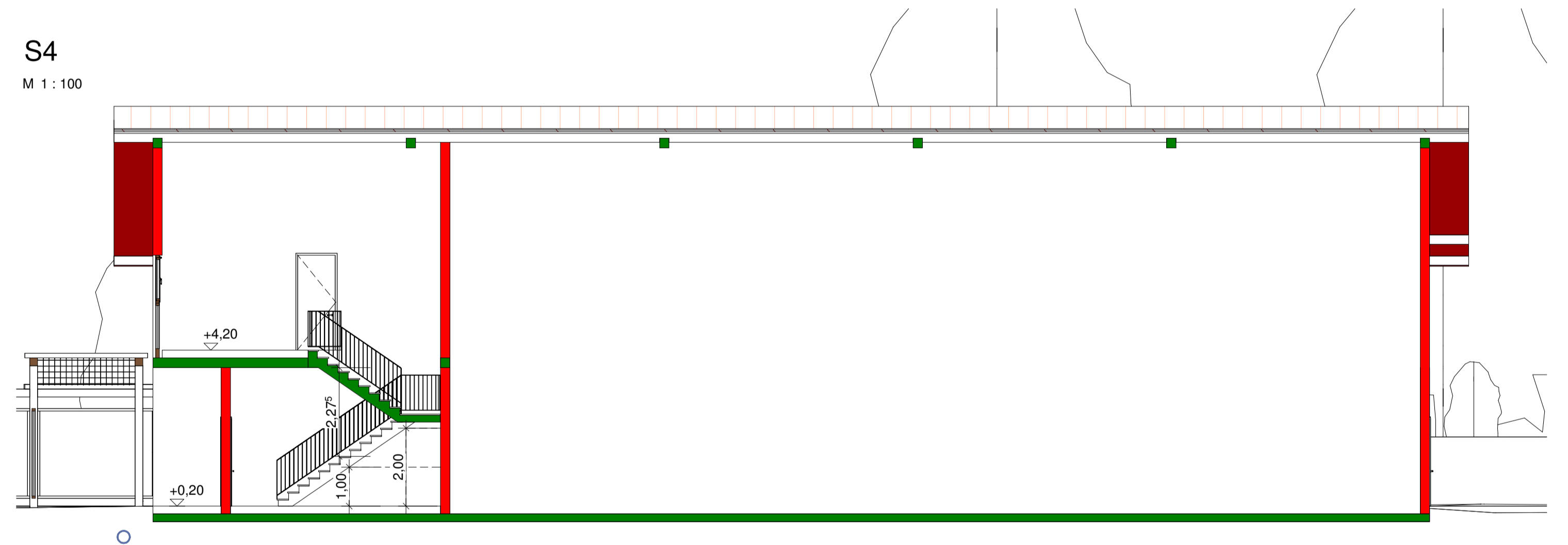

- Legende:**
- Neu
  - Neu
  - Neu
  - Bestand
  - F90 Wand
  - F60 Wand

- Grundstücksgrenze
- Baugrenze
- Stellplatzgrenze
- Landw. Erweiterung

**LAIS**  
ARCHITEKTUR / TRAGWERKE / TECHNIK / MANAGEMENT

Hartheimer Straße 20  
79427 Eschbach Gewerbpark Breisgau  
Tel: 07634 / 50 55 8 - 0  
Fax: 07634 / 50 55 8 - 23  
E-Mail: info@lais-architekten.de  
Homepage: www.lais-architekten.de

Projekt: Nachtrag zum Bauantrag B1900965, veränderte Ausführung im Bereich des Landlive-Resort Bohrerhof

Bauherr: Petra Bohrer Bachstraße 6 79258 Feldkirch	Baustelle: Zum Bohrerhof 1 Flst.Nr.: 1592 79258 Feldkirch	Planverfasser: Dipl.-Ing. Rudolf J. Lais Hartheimer Str. 20 79427 Eschbach Gewerbpark
---	--	--

Planinhalt:	<input checked="" type="checkbox"/> Entwurf	<input type="checkbox"/> Werkplan
	<input type="checkbox"/> Variante	<input type="checkbox"/> Statikplan
	<input type="checkbox"/> Bauantrag	<input type="checkbox"/>
	<input type="checkbox"/> Nachtrag	<input type="checkbox"/> DIN A1 q

**Schnitte & Orthogonal-Ansichten**

Gedruckt: 06.12.2022 09:34:36 Maßstab: 1 : 100 Datum: 11.03.2022 Gezeichnet: Projekt Nr.: Plannummer

Datei: X:\0516-00 Bohrer\PS16-40 Anbau Glashaus mit Schwimmbecken + Wellness\02 Daten CAD\151 Werkplanung\2022\07.08 Außenanlage\0516-40 - Neubau eines Badhauses.rvt JB 0516-20 03

Vorabzug